

REFERENCE
BATIMENT ADMINISTRATIF DE LA VILLE DE LANCY

Bâtiment administratif de la ville de Lancy

Maître d'ouvrage

Ville de Lancy

Maître d'œuvre – Architecte

3BCR architectes

Phases SIA 108 réalisées

De 3 à 5 complètes

Durée des prestations

2011 - 2016

Mandat

Ingénierie électricité

Responsable du mandat

N. Besson – D. Gama

(Tél. 022 734 68 78)

Montant des travaux

Confidentiel

Montant des installations électriques

1'650'000.00

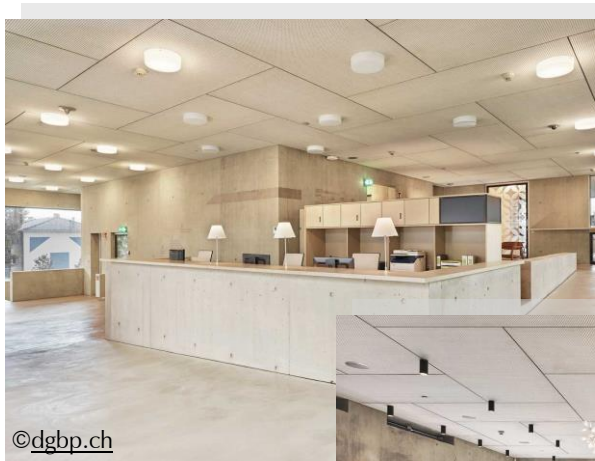

Caractéristiques de l'ouvrage et des installations

Bâtiment communal avec un niveau de parking permettant de rassembler plusieurs services et d'accueillir le public.

La majeure partie des installations électriques sont encastrées dans le béton. Il faut, de ce fait, élaborer avec les architectes, des solutions permettant d'assurer la flexibilité nécessaire à ce type d'utilisation et permettre l'évolutivité des équipements en fonction du développement de la Ville de Lancy. Bâtiment labélisé Minergie avec une automatisation complète. Détection incendie, vidéosurveillance, contrôle d'accès, anti-intrusion et installation GMS 3G et 4G.