

**REFERENCE**  
**IMMEUBLES RESIDENTIELS – ANIERE**

**Immeubles résidentiels - Anière**

**Maître d'ouvrage**

Régie Brolliet SA

**Maître d'œuvre – Architecte**

Atelier d'architecture

M. De Giovanni

**Phases SIA 108 réalisées**

De 3 à 5 complètes

**Durée des prestations**

2006 – 2007

**Mandat**

Ingénierie électricité

**Responsable du mandat**

L. Mahfoudh

(Tél. 022 734 68 78)

**Montant des travaux**

Confidentiel

**Montant des installations électriques**

475'000.00

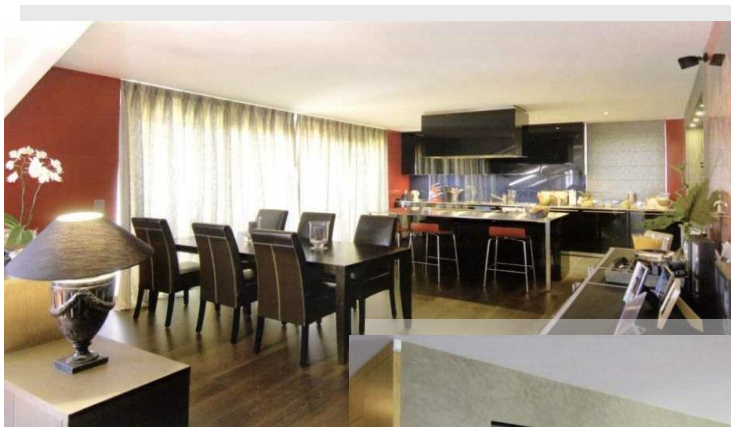

**Caractéristiques de l'ouvrage et des installations**

Lotissement résidentiel constitué de deux immeubles de cinq appartements chacun, ainsi que deux villas.

Réalisation des installations électriques courant fort et courant faible pour un bâtiment de logement de type PPE. Flexibilité des distributions électriques pour permettre aux différents locataires de répondre à leurs besoins propres.